

<p style="text-align: center;">Fejezeti jellemző adatok</p> <table border="1" style="margin: auto; border-collapse: collapse;"> <tr> <td style="text-align: center; width: 40px;">20</td> <td style="text-align: center; width: 40px;">1002</td> </tr> <tr> <td style="text-align: center;">fejezet</td> <td style="text-align: center;">cím/alcím</td> </tr> </table> <p>A fejezet megnevezése, székhelye: <i>Fejérvény</i></p>	20	1002	fejezet	cím/alcím	<p style="text-align: center;">Önkormányzati jellemző adatok</p> <table border="1" style="margin: auto; border-collapse: collapse;"> <tr> <td style="width: 40px;"></td> <td style="width: 40px;"></td> <td style="width: 40px;"></td> </tr> <tr> <td style="text-align: center;">megye</td> <td style="text-align: center;">pénzügyi körzet</td> <td style="text-align: center;">település-típus</td> </tr> </table> <p>A megye megnevezése, önkormányzat székhelye:</p>				megye	pénzügyi körzet	település-típus
20	1002										
fejezet	cím/alcím										
megye	pénzügyi körzet	település-típus									

Szerv számjele						
<table border="1" style="margin: auto; border-collapse: collapse;"> <tr> <td style="text-align: center; width: 100px;">430993</td> <td style="text-align: center; width: 100px;">1051</td> <td style="text-align: center; width: 100px;">861000</td> </tr> <tr> <td style="text-align: center;">PIR-törzsszám</td> <td style="text-align: center;">szektor</td> <td style="text-align: center;">szakágazat</td> </tr> </table>	430993	1051	861000	PIR-törzsszám	szektor	szakágazat
430993	1051	861000				
PIR-törzsszám	szektor	szakágazat				
<p>A szerv megnevezése, székhelye: ZIRCI ERSÉBET KÓRHÁZ-RENDELŐINTÉZET 8420 Zirc József Attila utca 17-19 Irányító szerv:</p>						

ELEMI KÖLTSÉGVETÉS

típus	év	hónap	naptól	hónap	napig
	20	14	01	01	31

Zirc, _____ év _____ hó _____ nap



József Attila
Attila

a szerv gazdasági vezetője
a szerv vezetője

Készítette, ill. felvilágosítást nyújt: Az irányító szerv részéről ellenőrizte:

Szeberényi Kovács Eméke
Jakos Attila

88/593-600
995-208

(név)
(név)

(telefon)
(telefon)



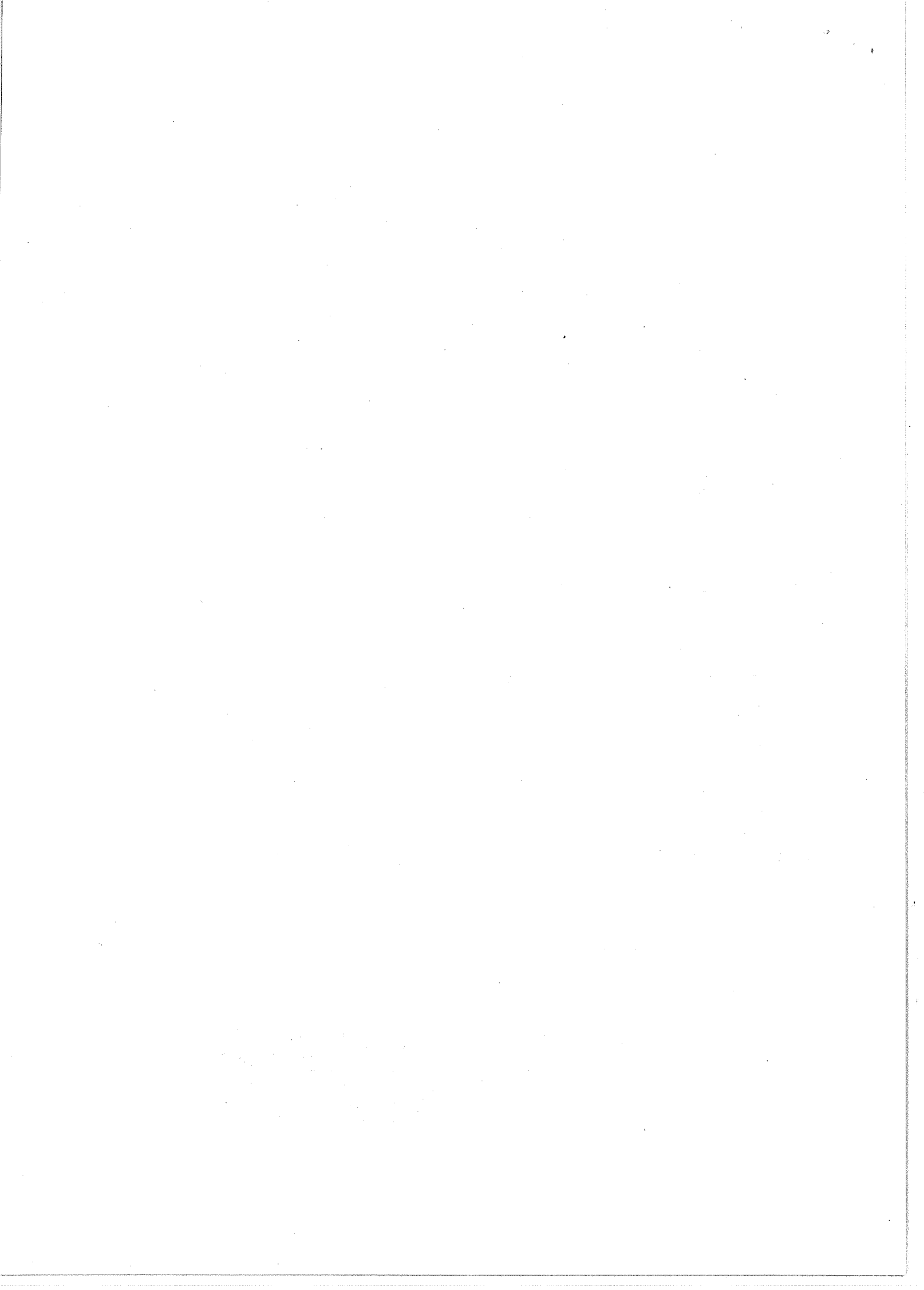

Fejezeti jellemző adatok

20	1002
fejezet	cím/alcím

A fejezet megnevezése, székhelye:

Zirc
.....
.....

Önkormányzati jellemző adatok

megye	pénzügyi körzet	település-típus

A megye megnevezése, önkormányzat székhelye:

.....
.....

Szerv számjele

430993	1051	861000
PIR-törzsszám	szektor	szakágazat

A szerv megnevezése, székhelye:

ZIRCI ERZSÉBET KÓRHÁZ-RENDELŐINTÉZET

8420 Zirc József Attila utca 17-19

Irányító szerv:

.....
.....

ELEMI KÖLTSÉGVETÉS

típus	év	hónap	naptól	hónap	napig
	2014	01	01	12	31

Zirc év hó 22 nap

[Handwritten signature]
a szerv gazdasági vezetője

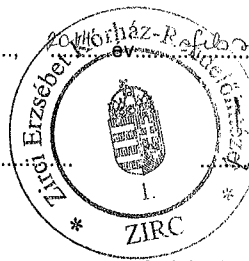

[Handwritten signature]
a szerv vezetője

Készítette, ill. felvilágosítást nyújt:

Szebenyi Kovács Eszter(név)

88 / 593-600(telefon)

Az irányító szerv részéről ellenőrizte:

.....(név)

.....(telefon)

Tartalomjegyzék	
Szám	Úrlap megnevezés
01	K1-K8. Költségvetési kiadások
02	B1-B7. Költségvetési bevételek
08	Adatszolgáltatás a személyi juttatások és a foglalkoztatottak, választott tisztségviselők összetételéről
09	A költségvetési engedélyezett létszámkeret funkciócsoportonkénti megoszlása

Üres űrlapok jegyzéke	
Szám	Űrlap megnevezés
03	K9. Finanszírozási kiadások
04	B8. Finanszírozási bevételek

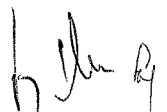

01 - K1-K8. Költségvetési kiadások		
#	Megnevezés	Eredeti előirányzat
2	3	4
01	Törvény szerinti illetmények, munkabérek (K1101)	278 879
02	Normatív jutalmak (K1102)	0
03	Céljuttatás, projektpremium (K1103)	0
04	Készenléti, ügyeleti, helyettesítési díj, túlóra, túlszolgálat (K1104)	23 473
05	Végkielégítés (K1105)	0
06	Jubileumi jutalom (K1106)	5 027
07	Béren kívüli juttatások (K1107)	18 000
08	Ruházati költségtérítés (K1108)	0
09	Közlekedési költségtérítés (K1109)	4 200
10	Egyéb költségtérítések (K1110)	0
11	Lakhatási támogatások (K1111)	0
12	Szociális támogatások (K1112)	0
13	Foglalkoztatottak egyéb személyi juttatásai (K1113)	5 025
14	Foglalkoztatottak személyi juttatásai (=01+...+13) (K11)	334 604
15	Választott tisztségviselők juttatásai (K121)	0
16	Munkavégzésre irányuló egyéb jogviszonyban nem saját foglalkoztatottnak fizetett juttatások (K122)	15 096
17	Egyéb külső személyi juttatások (K123)	0
18	Külső személyi juttatások (=15+16+17) (K12)	15 096
19	Személyi juttatások (=14+18) (K1)	349 700
20	Munkaadókat terhelő járulékok és szociális hozzájárulási adó (K2)	90 800
21	Szakmai anyagok beszerzése (K311)	21 055
22	Üzemeltetési anyagok beszerzése (K312)	34 035
23	Árubeszerzés (K313)	4 513
24	Készletbeszerzés (=21+22+23) (K31)	59 603
25	Informatikai szolgáltatások igénybevétele (K321)	4 812
26	Egyéb kommunikációs szolgáltatások (K322)	4 475
27	Kommunikációs szolgáltatások (=25+26) (K32)	9 287
28	Közüzemi díjak (K331)	51 745
29	Vásárolt élelmiszer (K332)	0
30	Bérelti és lízing díjak (K333)	1 935
31	Karbantartási, kiegészítő szolgáltatások (K334)	3 674
32	Közvetített szolgáltatások (K335)	0
33	Szakmai tevékenységet segítő szolgáltatások (K336)	38 934
34	Egyéb szolgáltatások (K337)	30 370
35	Szolgáltatási kiadások (=28+...+34) (K33)	126 658
36	Küldetések kiadásai (K341)	166
37	Reklám- és propagandakiadások (K342)	0
38	Küldetések, reklám- és propagandakiadások (=36+37) (K34)	166
39	Működési célú előzetesen felszámított általános forgalmi adó (K351)	36 047
40	Fizetendő általános forgalmi adó (K352)	7 737
41	Kamatkiadások (K353)	0
42	Egyéb pénzügyi műveletek kiadásai (K354)	0
43	Egyéb dologi kiadások (K355)	8 802
44	Külföldi befizetések és egyéb dologi kiadások (=39+...+43) (K35)	52 586
45	Dologi kiadások (=24+27+35+38+44) (K3)	248 300
46	Társadalombiztosítási ellátások (K41)	0
47	Családi támogatások (K42)	0
48	Pénzbeli kárpótlások, kártérítések (K43)	0
49	Betegséggel kapcsolatos (nem társadalombiztosítási) ellátások (K44)	0
50	Foglalkoztatással, munkanélküliséggel kapcsolatos ellátások (K45)	0
51	Lakhatással kapcsolatos ellátások (K46)	0
52	Intézményi ellátottak pénzbeli juttatásai (K47)	0
53	Egyéb nem intézményi ellátások (K48)	0
54	Ellátottak pénzbeli juttatásai (=46+...+53) (K4)	0
55	Nemzetközi kötelezettségek (K501)	0
56	Elvonások és befizetések (K502)	0
57	Működési célú garancia- és kezességvállalásból származó kifizetés államháztartáson belülről (K503)	0
58	Működési célú visszatérítendő támogatások, kölcsönök nyújtása államháztartáson belülről (K504)	0
59	Működési célú visszatérítendő támogatások, kölcsönök törlesztése államháztartáson belülről (K505)	0
60	Egyéb működési célú támogatások államháztartáson belülről (K506)	0
61	Működési célú garancia- és kezességvállalásból származó kifizetés államháztartáson kívülről (K507)	0
62	Működési célú visszatérítendő támogatások, kölcsönök nyújtása államháztartáson kívülről (K508)	0
63	Árkiegészítések, ártámogatások (K509)	0
64	Kamatámogatások (K510)	0
65	Egyéb működési célú támogatások államháztartáson kívülről (K511)	0
66	Tartalékok (K512)	0
67	Egyéb működési célú kiadások (=55+...+66) (K5)	0

01 - K1-K8. Költségvetési kiadások		
#	Megnevezés	Eredeti előirányzat
2	3	4
68	Immateriális javak beszerzése, létesítése (K61)	0
69	Ingatlanok beszerzése, létesítése (K62)	0
70	Informatikai eszközök beszerzése, létesítése (K63)	0
71	Egyéb tárgyi eszközök beszerzése, létesítése (K64)	0
72	Részesedések beszerzése (K65)	0
73	Meglévő részesedések növeléséhez kapcsolódó kiadások (K66)	0
74	Beruházási célú előzetesen felszámított általános forgalmi adó (K67)	0
75	Beruházások (=68+...+74) (K6)	0
76	Ingatlanok felújítása (K71)	0
77	Informatikai eszközök felújítása (K72)	0
78	Egyéb tárgyi eszközök felújítása (K73)	0
79	Felújítási célú előzetesen felszámított általános forgalmi adó (K74)	0
80	Felújítások (=76+...+79) (K7)	0
81	Felhalmozási célú garancia- és kezességvállalásból származó kifizetés államháztartáson belülről (K81)	0
82	Felhalmozási célú visszatérítendő támogatások, kölcsönök nyújtása államháztartáson belülről (K82)	0
83	Felhalmozási célú visszatérítendő támogatások, kölcsönök törlesztése államháztartáson belülről (K83)	0
84	Egyéb felhalmozási célú támogatások államháztartáson belülről (K84)	0
85	Felhalmozási célú garancia- és kezességvállalásból származó kifizetés államháztartáson kívülre (K85)	0
86	Felhalmozási célú visszatérítendő támogatások, kölcsönök nyújtása államháztartáson kívülre (K86)	0
87	Lakástámogatás (K87)	0
88	Egyéb felhalmozási célú támogatások államháztartáson kívülre (K88)	0
89	Egyéb felhalmozási célú kiadások (=81+...+88) (K8)	0
90	Költségvetési kiadások (=19+20+45+54+67+75+80+89) (K1-K8)	688 800

02 - B1-B7. Költségvetési bevételek		
#	Megnevezés	Eredeti előirányzat
2	3	4
01	Helyi önkormányzatok működésének általános támogatása (B111)	0
02	Települési önkormányzatok egyes köznevelési feladatainak támogatása (B112)	0
03	Települési önkormányzatok szociális gyermekjóléti és gyermekékeztetési feladatainak támogatása (B113)	0
04	Települési önkormányzatok kulturális feladatainak támogatása (B114)	0
05	Működési célú központosított előirányzatok (B115)	0
06	Helyi önkormányzatok kiegészítő támogatásai (B116)	0
07	Önkormányzatok működési támogatásai (=01+...+06) (B11)	0
08	Elvonások és befizetések bevételei (B12)	0
09	Működési célú garancia- és kezességvállalásból származó megtérülések államháztartáson belülről (B13)	0
10	Működési célú visszatérítendő támogatások, kölcsönök visszatérülése államháztartáson belülről (B14)	0
11	Működési célú visszatérítendő támogatások, kölcsönök igénybevétele államháztartáson belülről (B15)	0
12	Egyéb működési célú támogatások bevételei államháztartáson belülről (B16)	583 600
13	Működési célú támogatások államháztartáson belülről (=07+...+12) (B1)	583 600
14	Felhalmozási célú önkormányzati támogatások (B21)	0
15	Felhalmozási célú garancia- és kezességvállalásból származó megtérülések államháztartáson belülről (B22)	0
16	Felhalmozási célú visszatérítendő támogatások, kölcsönök visszatérülése államháztartáson belülről (B23)	0
17	Felhalmozási célú visszatérítendő támogatások, kölcsönök igénybevétele államháztartáson belülről (B24)	0
18	Egyéb felhalmozási célú támogatások bevételei államháztartáson belülről (B25)	0
19	Felhalmozási célú támogatások államháztartáson belülről (=14+...+18) (B2)	0
20	Magánszemélyek jövedelemadói (B311)	0
21	Társaságok jövedelemadói (B312)	0
22	Jövedelemadók (=20+21) (B31)	0
23	Szociális hozzájárulási adó és járulékok (B32)	0
24	Bérezés és foglalkoztatáshoz kapcsolódó adók (B33)	0
25	Vagyonipari adók (B34)	0
26	Értékesítési és forgalmi adók (B351)	0
27	Fogyasztási adók (B352)	0
28	Pénzügyi monopóliumok nyereségét terhelő adók (B353)	0
29	Gépjárműadók (B354)	0
30	Egyéb áruhasználati és szolgáltatási adók (B355)	0
31	Termékek és szolgáltatások adói (=26+...+30) (B35)	0
32	Egyéb közhatalmi bevételek (B36)	0
33	Közhatalmi bevételek (=22+...+25+31+32) (B3)	0
34	Készletértékesítés ellenértéke (B401)	7 160
35	Szolgáltatások ellenértéke (B402)	84 345
36	Közvetített szolgáltatások ellenértéke (B403)	0
37	Tulajdonosi bevételek (B404)	0
38	Ellátási díjak (B405)	0
39	Kiszámlázott általános forgalmi adó (B406)	13 695
40	Általános forgalmi adó visszatérítése (B407)	0
41	Kamatbevételek (B408)	0
42	Egyéb pénzügyi műveletek bevételei (B409)	0
43	Egyéb működési bevételek (B410)	0
44	Működési bevételek (=34+...+43) (B4)	105 200
45	Immateriális javak értékesítése (B51)	0
46	Ingatlanok értékesítése (B52)	0
47	Egyéb tárgyi eszközök értékesítése (B53)	0
48	Részeselek értékesítése (B54)	0
49	Részeselek megszüntetéséhez kapcsolódó bevételek (B55)	0
50	Felhalmozási bevételek (=45+...+49) (B5)	0
51	Működési célú garancia- és kezességvállalásból származó megtérülések államháztartáson kívülről (B61)	0
52	Működési célú visszatérítendő támogatások, kölcsönök visszatérülése államháztartáson kívülről (B62)	0
53	Egyéb működési célú átvett pénzeszközök (B63)	0
54	Működési célú átvett pénzeszközök (=51+52+53) (B6)	0
55	Felhalmozási célú garancia- és kezességvállalásból származó megtérülések államháztartáson kívülről (B71)	0
56	Felhalmozási célú visszatérítendő támogatások, kölcsönök visszatérülése államháztartáson kívülről (B72)	0
57	Egyéb felhalmozási célú átvett pénzeszközök (B73)	0
58	Felhalmozási célú átvett pénzeszközök (=55+56+57) (B7)	0
59	Költségvetési bevételek (=13+19+33+44+50+54+58) (B1-B7)	688 800

08 - Adatszolgáltatás a személyi juttatások és a foglalkoztatottak, választott tisztségviselők összetételéről											
#	Megnevezés	Létszám* (Engedélyezett létszám)	Törvény szerinti illetmények, munkabérek	Normatív jutalmak, céljuttatás, projektpremium	Készenléti, ügyeleti, helyettesítési díj, túlóra, túlszolgálat	Végkielégítés, jubileumi jutalom	Béren kívüli juttatások	Kölségtérítések	Támogatások	Foglalkoztatottak egyéb személyi juttatásai	Választott tisztségviselők juttatásai
1	2	3	4	5	6	7	8	9	10	11	12
01	miniszterelnök, miniszterelnök-helyettes	0	0	0	0	0	0	0	0	0	0
02	miniszter,miniszterrel azonos illetményre jogosult vezető	0	0	0	0	0	0	0	0	0	0
03	kormánybiztos, miniszterelnöki biztos, miniszteri biztos**	0	0	0	0	0	0	0	0	0	0
04	közigazgatási államtitkár	0	0	0	0	0	0	0	0	0	0
05	államtitkár (kivéve közigazgatási államtitkár) (közigazgatási) államtitkárral azonos illetményre jogosult vezető	0	0	0	0	0	0	0	0	0	0
06	helyettes államtitkár, helyettes államtitkárral azonos illetményre jogosult vezető	0	0	0	0	0	0	0	0	0	0
07	főosztályvezető, főosztályvezető-helyettes, osztályvezető, ügykezelő osztályvezető, további vezető (Kttv. 236. § (5) bek.)	0	0	0	0	0	0	0	0	0	0
08	főjegyző, jegyző, aljegyző, címzetes főjegyző, közigazgató	0	0	0	0	0	0	0	0	0	0
09	NAV elnök, NAV elnökhelyettes, NAV szakfőigazgató	0	0	0	0	0	0	0	0	0	0
10	NAV főigazgató, NAV főigazgató-helyettes, NAV igazgató, NAV igazgató-helyettes	0	0	0	0	0	0	0	0	0	0
11	számvevő főigazgató, főtitkár, igazgató, Gazdasági Versenyhivatal elnöke, Gazdasági Versenyhivatal elnökhelyettese	0	0	0	0	0	0	0	0	0	0
12	számvevő igazgató-helyettes, elnöki (alelnöki) főtanácsadó, Versenytanács tagja	0	0	0	0	0	0	0	0	0	0
13	számvevő osztályvezető-főtanácsos, elnöki (alelnöki) tanácsadó, ellenőrzésvezető, vizsgáló vezető főtanácsos, vizsgáló főtanácsos	0	0	0	0	0	0	0	0	0	0
14	fővárosi és megyei kormányhivatal vezető kormánybiztosait, járási hivatal vezetője	0	0	0	0	0	0	0	0	0	0
15	fővárosi és megyei kormányhivatal főigazgatója, igazgatója, járási hivatalvezető helyettese	0	0	0	0	0	0	0	0	0	0
16	Kttv.136. § (1), (2) bekezdés szerinti vezető	0	0	0	0	0	0	0	0	0	0
17	Kttv.136. § (1), (2) bekezdés szerinti vezető-helyettes	0	0	0	0	0	0	0	0	0	0
18	Kttv. 136. § (3) bekezdés a) pontja szerinti vezető, b) pontja szerinti vezető-helyettes	0	0	0	0	0	0	0	0	0	0
19	I. besorolási osztály összesen	0	0	0	0	0	0	0	0	0	0
20	II. besorolási osztály összesen	0	0	0	0	0	0	0	0	0	0
21	III. besorolási osztály összesen	0	0	0	0	0	0	0	0	0	0
22	KÖZTISZTVISSELŐK, KORMÁNYTISZTVISSELŐK ÖSSZESEN: (=01+...+21)	0	0	0	0	0	0	0	0	0	0
23	igazgató (főigazgató), igazgatóhelyettes (főigazgató-helyettes)	0	0	0	0	0	0	0	0	0	0
24	főosztályvezető, főosztályvezető-helyettes, osztályvezető, ügykezelő osztályvezető, további vezető	0	0	0	0	0	0	0	0	0	0
25	főtanácsos, főmunkatárs, tanácsos, munkatárs	0	0	0	0	0	0	0	0	0	0
26	"A", "B" fizetési osztály összesen	47	69 420	0	7 804	492	5 880	1 372	0	539	0
27	"C", "D" fizetési osztály összesen	44	82 447	0	15 669	3 016	5 760	1 344	0	1 346	0
28	"E"- "J" fizetési osztály összesen	49	127 012	0	0	1 519	6 360	1 484	0	3 140	0
29	kutató, felsőoktatásban oktató	0	0	0	0	0	0	0	0	0	0
30	gyakornok (pedagógus)	0	0	0	0	0	0	0	0	0	0
31	pedagógus I.	0	0	0	0	0	0	0	0	0	0
32	pedagógus II.	0	0	0	0	0	0	0	0	0	0
33	mesterpedagógus	0	0	0	0	0	0	0	0	0	0
34	kutatónár	0	0	0	0	0	0	0	0	0	0
35	pedagógus (magasabb) vezetői megbízással	0	0	0	0	0	0	0	0	0	0
36	KÖZALKALMAZOTTAK ÖSSZESEN: (=23+...+35)	140	278 879	0	23 473	5 027	18 000	4 200	0	5 025	0
37	Kúria bírāja, Legfőbb Ügyészség ügyésze	0	0	0	0	0	0	0	0	0	0
38	ítélőtábla bírāja, fellebbviteli főügyészség ügyésze	0	0	0	0	0	0	0	0	0	0
39	törvényszék bírāja, főügyészség ügyésze	0	0	0	0	0	0	0	0	0	0
40	helyi bírósági bíró, helyi ügyészség ügyésze	0	0	0	0	0	0	0	0	0	0
41	bírósági titkár, alügyész	0	0	0	0	0	0	0	0	0	0
42	bírósági fogalmazó, fogalmazó	0	0	0	0	0	0	0	0	0	0
43	tisztviselő felsőfokú végzettséggel	0	0	0	0	0	0	0	0	0	0
44	tisztviselő és írnok középfokú végzettséggel	0	0	0	0	0	0	0	0	0	0
45	fizikai alkalmazott	0	0	0	0	0	0	0	0	0	0
46	BÍRÁK, ÜGYÉSZEK, IGAZSÁGÜGYI ALKALMAZOTTAK ÖSSZESEN: (=37+...+45)	0	0	0	0	0	0	0	0	0	0

08 - Adatszolgáltatás a személyi juttatások és a foglalkoztatottak, választott tisztségviselők összetételéről											
#	Megnevezés	Létszám* (Engedélyezett létszám)	Törvény szerinti illetmények munkabérek	Normatív jutalmak, céljuttatás, projektpremium	Készenléti ügyeleti helyettesítési díj, túlóra, túlszolgálat	Végkielégítés, jubileumi jutalom	Béren kívüli juttatások	Költségtérítések	Támogatások	Foglalkoztatottak egyéb személyi juttatásai	Választott tisztségviselők juttatásai
1	2	3	4	5	6	7	8	9	10	11	12
47	országos parancsnok, országos parancsnok-helyettes, NAV elnök, NAV elnök-helyettes, NAV szakfőigazgató	0	0	0	0	0	0	0	0	0	0
48	főosztályvezető, főosztályvezető-helyettes, igazgató, osztályvezető, NAV főigazgató, NAV főigazgató-helyettes, NAV igazgató-helyettes, főosztályvezetőnek minősülő vezető, NAV főigazgatónak minősülő vezető	0	0	0	0	0	0	0	0	0	0
49	NAV főosztályvezető, főosztályvezető-helyettes, osztályvezető, főosztályvezető-helyettesnek minősülő vezető, NAV főigazgató-helyettesnek minősülő vezető, osztályvezetőnek minősülő vezető, NAV főosztályvezetőnek minősülő vezető, főosztályvezető-helyettesnek minősülő vezető	0	0	0	0	0	0	0	0	0	0
50	I. besorolási osztály összesen	0	0	0	0	0	0	0	0	0	0
51	II. besorolási osztály összesen	0	0	0	0	0	0	0	0	0	0
52	RENDVÉDELMI SZERVEK ÖSSZESEN: (=47+...+51)	0	0	0	0	0	0	0	0	0	0
53	Tábornokok, tisztek	0	0	0	0	0	0	0	0	0	0
54	Zászlósok, altisztek	0	0	0	0	0	0	0	0	0	0
55	Diplomáciai szolgálatot teljesítők	0	0	0	0	0	0	0	0	0	0
56	Szerződéses sorkatonák	0	0	0	0	0	0	0	0	0	0
57	HONVÉDELMI MINISZTERIUM SZERVEI ÖSSZESEN: (=53+...+56)	0	0	0	0	0	0	0	0	0	0
58	vezető, igazgató, elnök, igazgató-helyettes, elnök-helyettes, hivatalvezető, hivatalvezető-helyettes, a költségvetési szerveknél foglalkoztatott egyéb munkavállaló (vezető)	0	0	0	0	0	0	0	0	0	0
59	felsőfokú végzettségű, a költségvetési szerveknél foglalkoztatott egyéb munkavállaló (nem vezető)	0	0	0	0	0	0	0	0	0	0
60	középfokú végzettségű, a költségvetési szerveknél foglalkoztatott egyéb munkavállaló (nem vezető)	0	0	0	0	0	0	0	0	0	0
61	fizikai alkalmazott, a költségvetési szerveknél foglalkoztatott egyéb munkavállaló (fizikai alkalmazott)	0	0	0	0	0	0	0	0	0	0
62	öztöndíjas foglalkoztatott	0	0	0	0	0	0	0	0	0	0
63	közfoglalkoztatott	0	0	0	0	0	0	0	0	0	0
64	Munka Törvénykönyve vezetőkre vonatkozó rendelkezései alapján foglalkoztatott vezető	0	0	0	0	0	0	0	0	0	0
65	EGYÉB BÉRRENDSZER ÖSSZESEN: (=58+...+64)	0	0	0	0	0	0	0	0	0	0
66	országgyűlési képviselő	0	0	0	0	0	0	0	0	0	0
67	közársasági elnök	0	0	0	0	0	0	0	0	0	0
68	alkotmánybíró	0	0	0	0	0	0	0	0	0	0
69	Kúria elnöke, legfőbb ügyész	0	0	0	0	0	0	0	0	0	0
70	alapvető jogok biztosa, helyettes biztos	0	0	0	0	0	0	0	0	0	0
71	Állami Számvevőszék elnöke, alelnöke	0	0	0	0	0	0	0	0	0	0
72	egyéb választott tisztségviselő (vezető)	0	0	0	0	0	0	0	0	0	0
73	egyéb választott tisztségviselő (nem vezető)	0	0	0	0	0	0	0	0	0	0
74	polgármester, főpolgármester	0	0	0	0	0	0	0	0	0	0
75	helyi önkormányzati képviselő-testület tagja, megyei közgyűlés tagja	0	0	0	0	0	0	0	0	0	0
76	alpolgármester, főpolgármester-helyettes, megyei közgyűlés elnöke, alelnöke	0	0	0	0	0	0	0	0	0	0
77	VÁLASZTOTT TISZTSÉGVISELŐK ÖSSZESEN: (=66+...+76)	0	0	0	0	0	0	0	0	0	0
78	FOGLALKOZTATOTTAK ÖSSZESEN: (=22+36+46+52+57+65+77)	140	278 879	0	23 473	5 027	18 000	4 200	0	5 025	0
79	Költségvetési engedélyezett létszámkeret az időszak első napján (álláshely) (fő)	140	0	0	0	0	0	0	0	0	0
80	Nyitólétszám (az időszak első napján munkavégzésre irányuló jogviszonyban állók statisztikai állományi létszáma) (fő)	134	0	0	0	0	0	0	0	0	0
81	Munkajogi nyitólétszám (az időszak első napján munkaviszonyban állók létszáma) (fő)	140	0	0	0	0	0	0	0	0	0
82	Üres álláshelyek száma az időszak első napján	0	0	0	0	0	0	0	0	0	0
83	Tartósan (legalább három hónapja) üres álláshelyek száma	0	0	0	0	0	0	0	0	0	0
84	Átlagos statisztikai állományi létszám (tervezett éves átlagos statisztikai állományi létszám) (fő)	140	0	0	0	0	0	0	0	0	0
85	az Európai Unió költségvetésében biztosított forrásból finanszírozott, határozott idejű jogviszony keretében foglalkoztatottak	0	0	0	0	0	0	0	0	0	0
86	premiümévek programról és a különleges foglalkoztatási állományról szóló 2004. évi CXXII. törvény alapján foglalkoztatott premiümévesek	0	0	0	0	0	0	0	0	0	0

08 - Adatszolgáltatás a személyi juttatások és a foglalkoztatottak, választott tisztségviselők összetételéről

#	Megnevezés	Létszám* (Engedélyezett létszám)	Törvény szerinti illetmények, munkabérek	Normatív jutalmak, céljuttatás, projektprémium	Készenléti, ügyeleti, helyettesítési díj, túlóra, túlszolgálat	Végkielégítés, jubileumi jutalom	Béren kívüli juttatások	Költségtérítések	Támogatások	Foglalkoztatottak egyéb személyi juttatásai	Választott tisztségviselők juttatásai
1	2	3	4	5	6	7	8	9	10	11	12
87	prémiumévek programról és a különleges foglalkoztatási állományról szóló 2004. évi CXXII. törvény alapján foglalkoztatott különleges foglalkoztatási állományba helyezettek létszáma	0	0	0	0	0	0	0	0	0	0
88	a Romák foglalkoztatása a közigazgatásban program keretében a Miniszterelnökségen és a minisztériumokban foglalkoztatottak	0	0	0	0	0	0	0	0	0	0
89	ösztöndíjas foglalkoztatottak (Pftv, illetve Magyar Közigazgatási Ösztöndíjról szóló 228/2011. (X. 28.) Korm. rendelet)	0	0	0	0	0	0	0	0	0	0
90	munkaerőpiactól tartósan távol lévő személyek	0	0	0	0	0	0	0	0	0	0
91	Költségvetési engedélyezett létszámkerethe nem tartozó foglalkoztatottak összesen: (=85+...+90)	0	0	0	0	0	0	0	0	0	0

